Sechs Kreistitel für den TSV Weeze inEmmerich

Blau Gelb war in Emmerich wieder einmal gut vertreten und stellt insgesamt 6 Kreismeister und damit mehr als ein Drittel aller Sieger. Katrin Heymann, Michaela Born, Maria Voss sicherten sich die Titel bei den Frauen, bei den Männern gewannen Heinz van Dongen, Werner van Dongen und Guido Jonkmanns, der ebenso wie auch Werner und Maria am Nachmittag in Wachtendonk auch noch ihre Altersklsse über 10.000 gewinnen konnten. Herzlichen Glückwunsch!!!

Ergebnisse hier

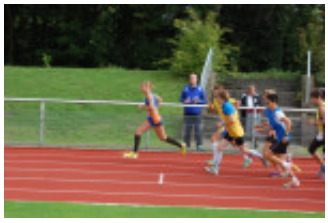
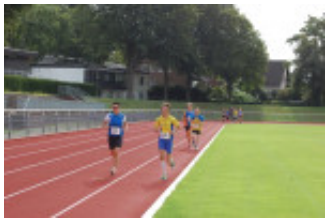
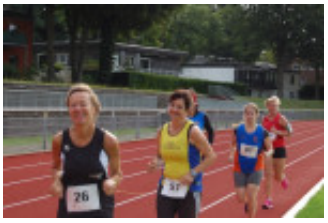
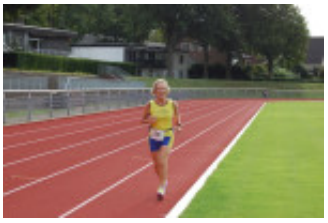
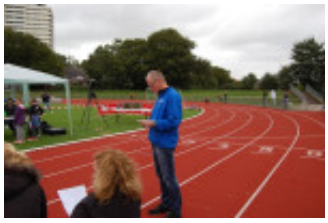
52